

自然保护区信息管理系统改版填报说明

一、操作流程



图 1 填报操作流程图

二、保护区层面用户填报提示

保护区用户取消单机版填报功能，统一在浏览器中进行填报
保护区用户登录系统后在菜单栏

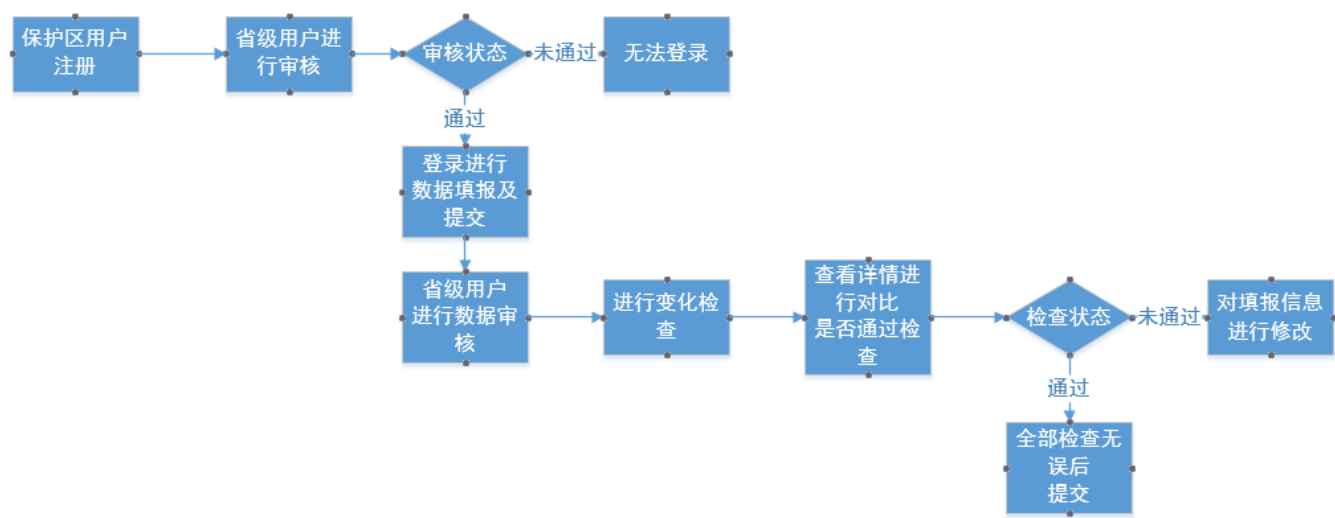

图 2 保护区菜单栏

点击“保护区数据填报”进入数据填报界面

保护区数据填报

添加 修改 删除 复制上一年数据

提交 导出所有表 当前状态: 已提交

自然保护区数据表

1 表1:自然保护区基本情况✓

2 表2:保护区机构和负责人情况✓

3 表3:保护区人员情况✓

4 表4:保护区管理情况✓

5 表5:保护区人口及林地分布情况✓

6 表6:保护区总体规划情况✓

7 表7:保护区基本建设批复情况

8 表8:保护区基本建设年度计划安排与完成情况

9 表9:保护区经费来源情况

10 表10:保护区土地覆被状况✓

11 表11:保护区内湿地资源情况✓

12 表12:合作情况

13 表13:保护区科研宣教、文物古迹情况✓

14 表14:保护区旅游基本情况调查表

15 表15:保护区野生动植物资源情况✓

16 表16:保护区案件、野生动物肇事情况

17 表17:保护小区情况✓

表1.自然保护区基本情况

	自然保护区级别	保护区类型	规划区域	经纬度范围	隶属行政主管部门	行政区域	主要保护对象	总面积	批准
1	省级	野生动物	华北平原黄...	117°9'0"~11...	平谷区园林...	北京,市辖区,...	大面积的天...	19997	200

第 1 页,共 1 页 每页显示 40 条 显示 1 - 1条,共 1 条

图 3 保护区用户数据填报

提交 导出所有表 当前状态: 已提交

自然保护区数据表

1 表1:自然保护区基本情况✓

2 表2:保护区机构和负责人情况✓

3 表3:保护区人员情况✓

4 表4:保护区管理情况✓

5 表5:保护区人口及林地分布情况✓

6 表6:保护区总体规划情况✓

7 表7:保护区基本建设批复情况

8 表8:保护区基本建设年度计划安排与完成情况

9 表9:保护区经费来源情况

10 表10:保护区土地覆被状况✓

11 表11:保护区内湿地资源情况✓

12 表12:合作情况

13 表13:保护区科研宣教、文物古迹情况✓

14 表14:保护区旅游基本情况调查表

15 表15:保护区野生动植物资源情况✓

16 表16:保护区案件、野生动物肇事情况

17 表17:保护小区情况✓

图 4 保护区用户数据填报表信息

点击数据表名进行信息查看及填报和修改，已进行填报的表会有 ✓ 标记 (注：表 1, 10, 11 只能添加一条信息)

添加

修改

删除

复制上一年数据

	自然保护区级别	保护区类型	规划区域	经纬度范围	隶属行政主管部	行政区域	主要保护对象	总面积	批准时间
1	省级	野生动物	华北平原黄...	117°9'0"~11...	平谷区园林...	北京,市辖区,...	大面积的天...	19997	200

第 1 页,共 1 页

每页显示 40 条

显示 1 - 1条, 共 1 条

图 5 保护区用户填报信息显示

添加

修改

删除

复制上一年数据

工程批准文号	工程阶段	国投资金(中央)	地方配套资金	工程起始年限	工程结束年限	批复项目资金			备注
						建安工程投资	设备、器具购置投资	其它投资	

第 0 页,共 0 页

每页显示 40 条

没有数据

图 6 保护区用户填报信息显示（添加按钮）

点击添加按钮，进行填写填报信息

保护区数据填报

添加修改删除复制上一年数据

导出所有表 当前状态: 已提交

保护区数据表

保护区基本情况√
保护区机构和负责人情况√
保护区人员情况√
保护区管理情况√
保护区人口及林地分布情况√
保护区总体规划情况√
保护区基本建设批复情况
保护区基本建设年度计划安排与
保护区经费来源情况
保护区土地覆被状况√
保护区内湿地资源情况√
保护区情况
保护区科研宣教、文物古迹情
保护区旅游基本情况调查表
保护区野生动植物资源情况√
保护区案件、野生动物肇事情况
保护区小区情况√

表7.保护区基本建设批复情况

						工程结束 年限	建安 投资
--	--	--	--	--	--	------------	----------

表7.保护区基本建设批复情况 单位(万元)

工程批准文号: 工程阶段: 请选择

国投资金(中央): 地方配套资金:

工程起始年限: 工程结束年限:

批复项目资金 单位(万元)
建安工程投资: 设备、器具购置投资:
其他投资:

备注:

保存 取消

图 7 表 7 保护区基本建设批复情况-填报功能

添加修改删除复制上一年数据

表2.保护区机构和负责人情况

	管理机构名称	单位性质	单位级别	法人代表	负责人		通讯地址	邮
					姓名	专(兼)职		
1	北京市平谷区园林绿化局	事业	正科	付士龙	付士龙	专职	平谷区熊儿...	1012

第 1 页,共 1 页

每页显示 40 条

显示 1 - 1条, 共 1 条

图 8 表 7 保护区基本建设批复情况-填报功能

已填报的信息可以点击按钮 修改或删除 进行信息的修改和删除操作

复制上一年数据

图 7 复制上一年数据按钮

点击复制上一年数据按钮，将复制上一年数据到当前填报年份



图 9 提交和导出所有表信息按钮

当全部信息填报完整后，点击“提交”按钮，提交到省级用户进行审核

点击“导出所有表”按钮，将导出当前填报的所有表的信息

三、省级层面用户填报提示

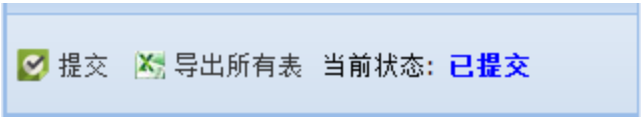

图 10 省级用户菜单栏

点击数据接收，进行填报信息的数据审核

数据接收

年份: 请选择

当前状态: 请选择

有无变化: 请选择

查询

变化检查

导出xls

提交

已提交

2014 年 北京 地区共 16 个保护区, 已接收 16 个

<input type="checkbox"/>	年度	保护区	提交时间	提交人	状态	有无变化	查看详情	填报/修改
<input type="checkbox"/>	2014	北京松山国家级自然保护区	2015-05-08 17:24:00	beijing	检查未通过	有		
<input type="checkbox"/>	2014	北京百花山国家级自然保护区	2015-05-08 17:24:43	beijing	检查已通过	有		
<input type="checkbox"/>	2014	北京市喇叭沟门市级自然保护区	2015-05-08 19:52:52	beijing	检查已通过	无		
<input type="checkbox"/>	2014	北京市野鸭湖湿地市级自然保护区	2015-05-08 17:24:44	beijing	检查已通过	有		
<input type="checkbox"/>	2014	北京市云蒙山市级自然保护区	2015-05-08 17:24:45	beijing	检查已通过	有		
<input type="checkbox"/>	2014	北京市云峰山市级自然保护区	2015-05-08 17:24:45	beijing	检查已通过	有		
<input type="checkbox"/>	2014	北京市雾灵山市级自然保护区	2015-05-08 17:24:46	beijing	检查已通过	有		
<input type="checkbox"/>	2014	北京市四座楼市级自然保护区	2015-05-08 17:24:46	beijing	检查已通过	有		
<input type="checkbox"/>	2014	北京市蒲洼市级自然保护区	2015-05-08 17:24:47	beijing	检查已通过	有		
<input type="checkbox"/>	2014	北京市汉石桥湿地市级自然保护区	2015-05-08 17:24:48	beijing	检查已通过	有		
<input type="checkbox"/>	2014	北京市玉渡山县级自然保护区	2015-05-08 17:24:48	beijing	检查已通过	有		
<input type="checkbox"/>	2014	北京市莲花山县级自然保护区	2015-05-08 17:24:49	beijing	检查已通过	有		
<input type="checkbox"/>	2014	北京市大滩县级自然保护区	2015-05-08 17:24:49	beijing	检查已通过	有		
<input type="checkbox"/>	2014	北京市金牛湖县级自然保护区	2015-05-08 17:24:50	beijing	检查已通过	有		
<input type="checkbox"/>	2014	北京市白河堡水库县级自然保护区	2015-05-08 17:24:50	beijing	检查已通过	有		
<input type="checkbox"/>	2014	北京市太安山县级自然保护区	2015-05-08 17:24:51	beijing	检查已通过	有		

图 11 数据接收信息

首页数据接收

年份: 请选择

当前状态: 请选择

有无变化: 请选择

查询

变化检查

导出xls

提交

已提交

2014 年 北京 地区共 16 个保护区, 已接收 16 个

	年度	保护区	提交时间	提交人	状态	有无变化	查看详情	填报/修改
<input checked="" type="checkbox"/>	2014	北京松山国家级自然保护区	2015-05-08 17:24:00	beijing	检查未通过	有		
<input checked="" type="checkbox"/>	2014	北京百花山国家级自然保护区	2015-05-08 17:24:43	beijing	检查已通过	有		
<input checked="" type="checkbox"/>	2014	北京市喇叭沟门市级自然保护区	2015-05-08 19:52:52	beijing	检查已通过	无		
<input checked="" type="checkbox"/>	2014	北京市野鸭湖湿地市级自然保护区	2015-05-08 17:24:44	beijing	检查已通过	有		
<input checked="" type="checkbox"/>	2014	北京市云蒙山市级自然保护区	2015-05-08 17:24:45	beijing	检查已通过	有		
<input checked="" type="checkbox"/>	2014	北京市云峰山市级自然保护区	2015-05-08 17:24:45	beijing	检查已通过	有		
<input checked="" type="checkbox"/>	2014	北京市雾灵山市级自然保护区	2015-05-08 17:24:46	beijing	检查已通过	有		
<input checked="" type="checkbox"/>	2014	北京市四座楼市级自然保护区	2015-05-08 17:24:46	beijing	检查已通过	有		
<input checked="" type="checkbox"/>	2014	北京市蒲洼市级自然保护区	2015-05-08 17:24:47	beijing	检查已通过	有		
<input checked="" type="checkbox"/>	2014	北京市汉石桥湿地市级自然保护区	2015-05-08 17:24:48	beijing	检查已通过	有		
<input checked="" type="checkbox"/>	2014	北京市玉渡山县级自然保护区	2015-05-08 17:24:48	beijing	检查已通过	有		
<input checked="" type="checkbox"/>	2014	北京市莲花山县级自然保护区	2015-05-08 17:24:49	beijing	检查已通过	有		
<input checked="" type="checkbox"/>	2014	北京市大滩县级自然保护区	2015-05-08 17:24:49	beijing	检查已通过	有		
<input checked="" type="checkbox"/>	2014	北京市金牛湖县级自然保护区	2015-05-08 17:24:50	beijing	检查已通过	有		
<input checked="" type="checkbox"/>	2014	北京市白河堡水库县级自然保护区	2015-05-08 17:24:50	beijing	检查已通过	有		
<input checked="" type="checkbox"/>	2014	北京市太安山县级自然保护区	2015-05-08 17:24:51	beijing	检查已通过	有		

图 12 数据接收信息-变化检查

进入数据接收页面，先对保护区进行变化检查（可单个或多个选择），对保护区进行数据信息对比，查看是否产生变化

变化检查

导出xls

提交

已提交

2014 年 北京 地区共 16 个保护区, 已接收 16 个

	年度	保护区	提交时间	提交人	状态	有无变化	查看详情	填报/修改
<input checked="" type="checkbox"/>	2014	北京松山国家级自然保护区	2015-05-08 17:24:00	beijing	检查未通过	有		
<input checked="" type="checkbox"/>	2014	北京百花山国家级自然保护区	2015-05-08 17:24:43	beijing	检查已通过	有		
<input checked="" type="checkbox"/>	2014	北京市喇叭沟门市级自然保护区	2015-05-08 19:52:52	beijing	检查已通过	无		
<input checked="" type="checkbox"/>	2014	北京市野鸭湖湿地市级自然保护区	2015-05-08 17:24:44	beijing	检查已通过	有		
<input checked="" type="checkbox"/>	2014	北京市云蒙山市级自然保护区	2015-05-08 17:24:45	beijing	检查已通过	有		
<input checked="" type="checkbox"/>	2014	北京市云峰山市级自然保护区	2015-05-08 17:24:45	beijing	检查已通过	有		
<input checked="" type="checkbox"/>	2014	北京市雾灵山市级自然保护区	2015-05-08 17:24:46	beijing	检查已通过	有		
<input checked="" type="checkbox"/>	2014	北京市四座楼市级自然保护区	2015-05-08 17:24:46	beijing	检查已通过	有		
<input checked="" type="checkbox"/>	2014	北京市蒲洼市级自然保护区	2015-05-08 17:24:47	beijing	检查已通过	有		
<input checked="" type="checkbox"/>	2014	北京市汉石桥湿地市级自然保护区	2015-05-08 17:24:48	beijing	检查已通过	有		
<input checked="" type="checkbox"/>	2014	北京市玉渡山县级自然保护区	2015-05-08 17:24:48	beijing	检查已通过	有		
<input checked="" type="checkbox"/>	2014	北京市莲花山县级自然保护区	2015-05-08 17:24:49	beijing	检查已通过	有		
<input checked="" type="checkbox"/>	2014	北京市大滩县级自然保护区	2015-05-08 17:24:49	beijing	检查已通过	有		
<input checked="" type="checkbox"/>	2014	北京市金牛湖县级自然保护区	2015-05-08 17:24:50	beijing	检查已通过	有		
<input checked="" type="checkbox"/>	2014	北京市白河堡水库县级自然保护区	2015-05-08 17:24:50	beijing	检查已通过	有		
<input checked="" type="checkbox"/>	2014	北京市太安山县级自然保护区	2015-05-08 17:24:51	beijing	检查已通过	有		

图 13 数据接收信息-查看详情

点击查看详情中的图标，查看数据信息对比



图 14 数据详情及对比

红色显示的表名为填报信息有变化，对比无误后，点击“检查通过”或“检查不通过”按钮，对当前保护区进行审核，根据“检查状态”数据有颜色区分（如图 10）

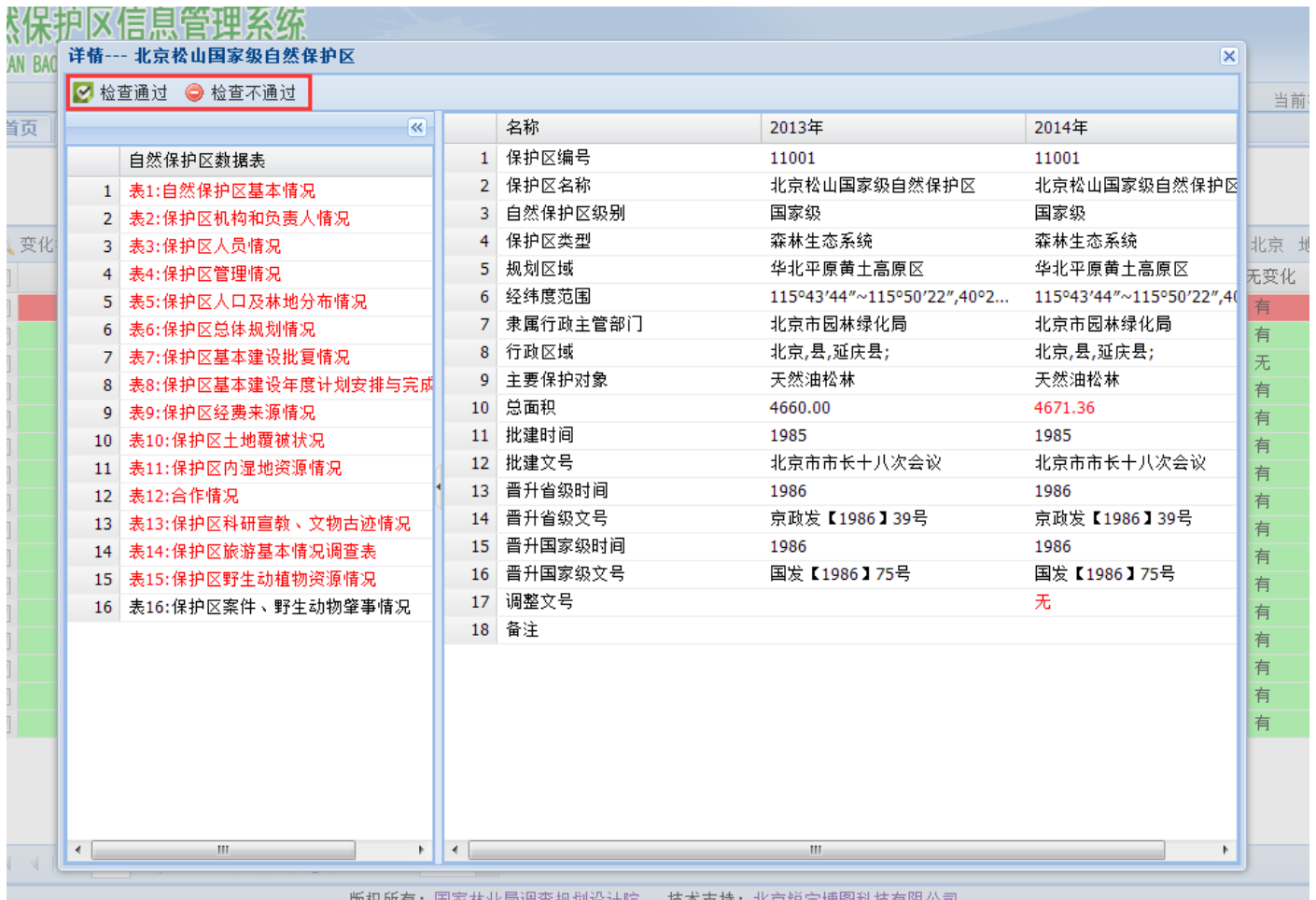

图 15 数据接收-填报/修改

点击填报/修改图标，可针对当前保护区进行填报信息的补填或修改



图 16 省级用户填报修改

具体操作同保护区用户填报

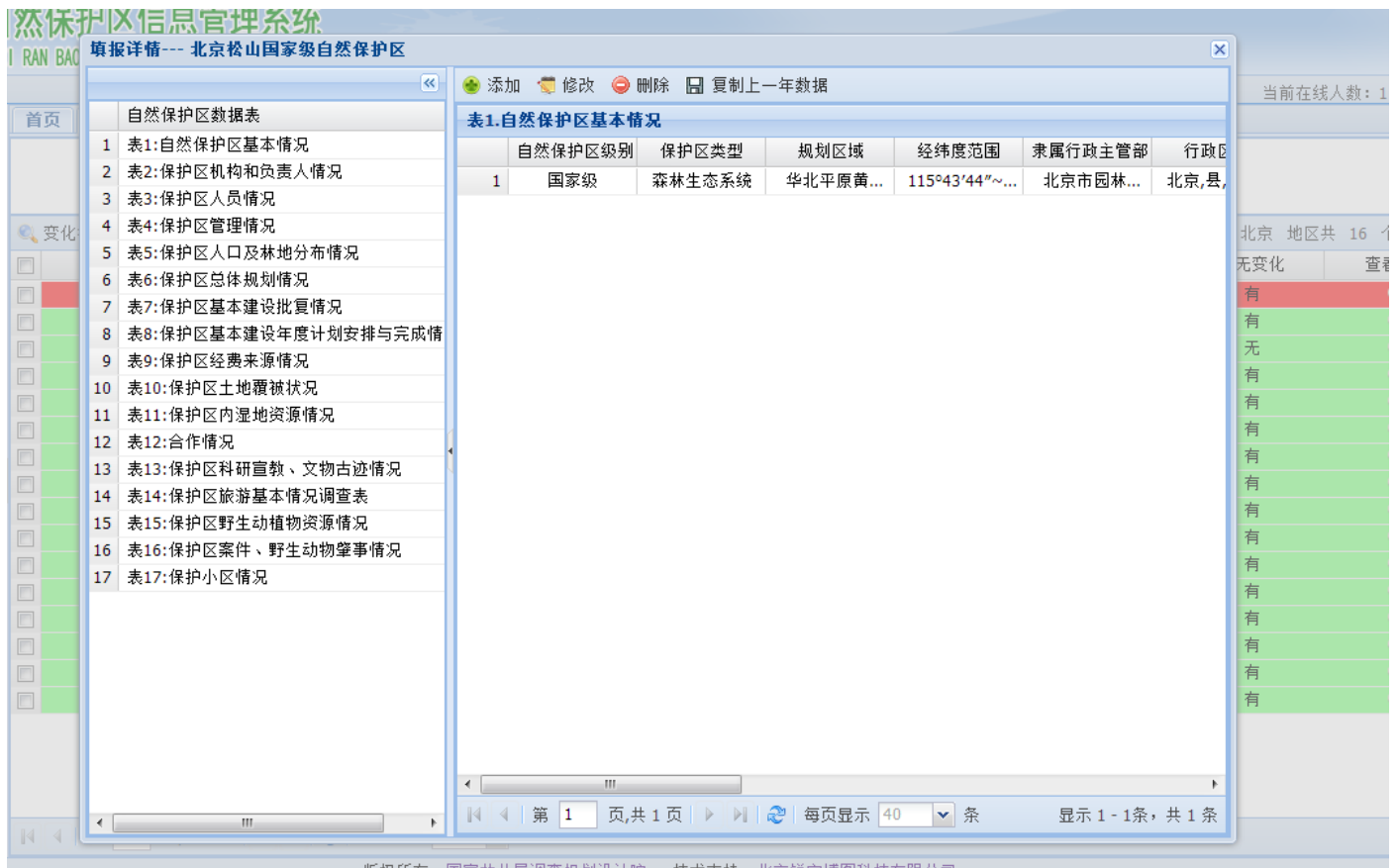
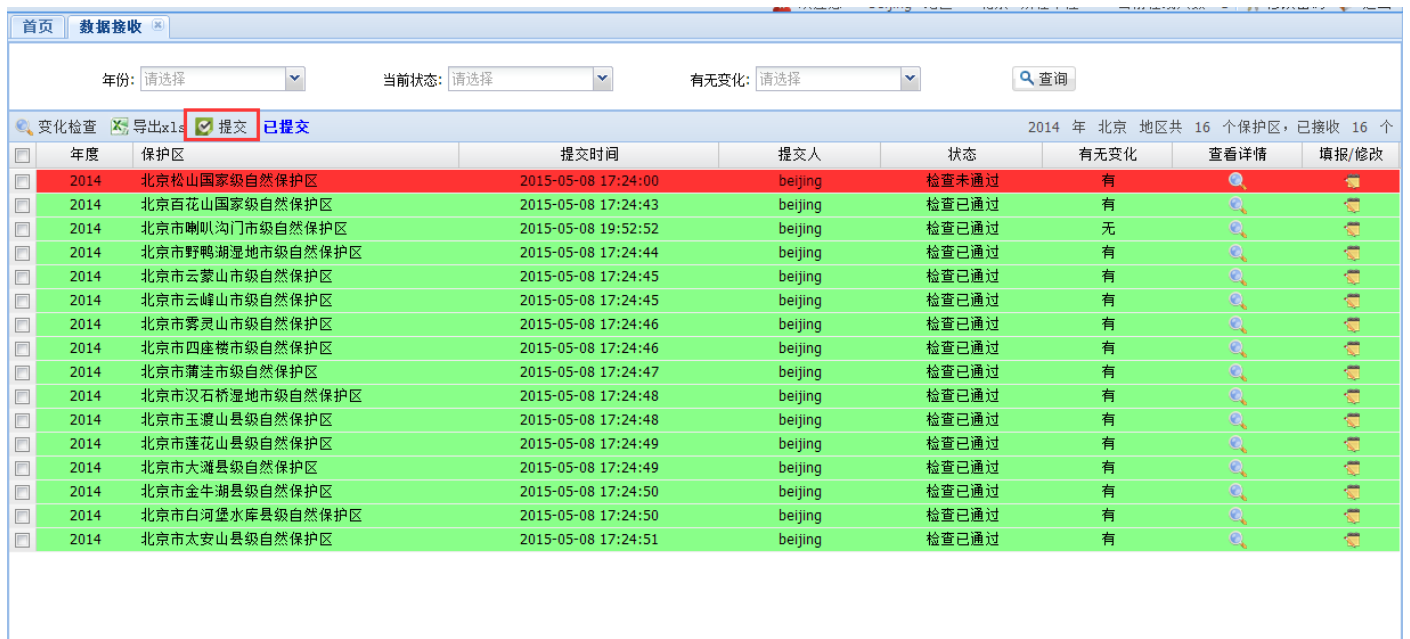

图 17 省级数据接收-提交

保护区填报信息检查无误后，方可提交